

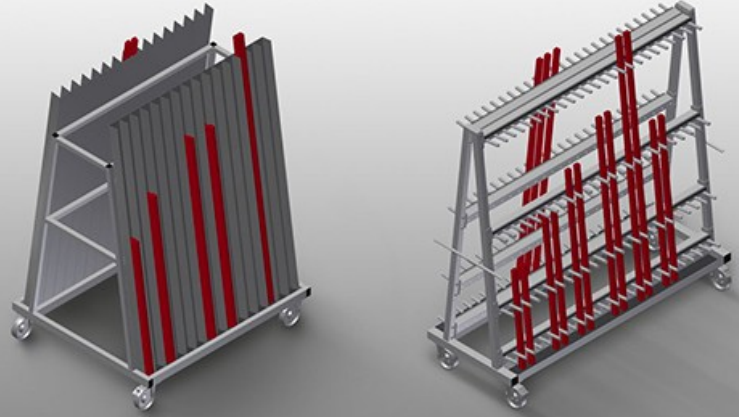

GLW

Cam taşıma/cam çita arabaları



Alüminyum cam çitalarının dikey depolanması ve taşınması için çift taraflı profil arabası. Önceden sınıflandırılmış cam çitalara hızlı erişim. Sağlam çelik konstrüksiyon.

GLW 30: 30 adet bölme bulunan cam çita arabası. Her tarafta 15 bölme. Alt destek kauçuk kaplıdır. 2'si park frenli 4 tekerlek.

GLW 48: Sabit bölümlmeli 4 adet düzenleme bölmesi. Bölme bölücü koruyucu kılıfla kaplanmıştır. Alt destek koruyucu kauçukla kaplanmıştır. Kauçuk çitalı arka dayama. Her tarafta 24 bölme. Çift taraflı taşıma kolu. 2'si park frenli 4 tekerlek.

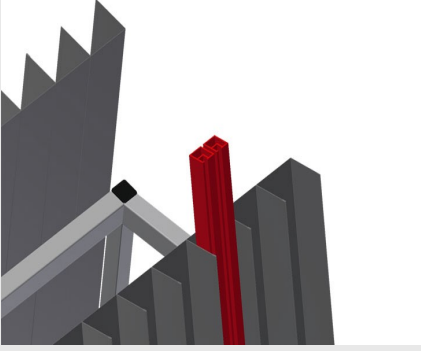

Bölmeler GLW 30

Her tarafta 15 bölme, toplamda 30 bölme. Bölge genişliği 75 mm, bölme derinliği 65 mm, dayama bölümünün yüksekliği 1.500 mm, dayama eğimi 8°

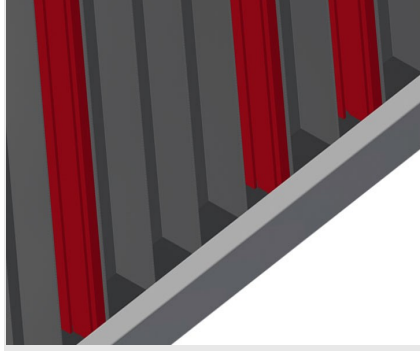

Alt Destek GLW 30

Alt destek kauçuk kaplıdır

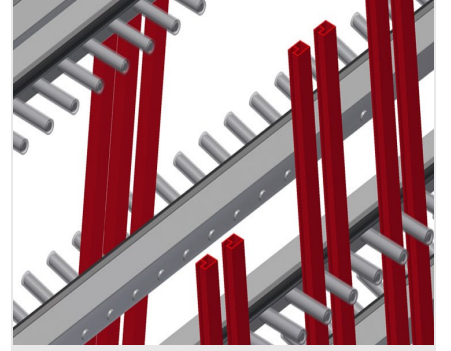

Plastik Korumalı Bölme Bölücü GLW 48

Tüm temas yüzeyleri kaymaz bir PVC kılıfa sahip olduğundan depolama sırasında yüzeyin zarar görmesi önlenmektedir

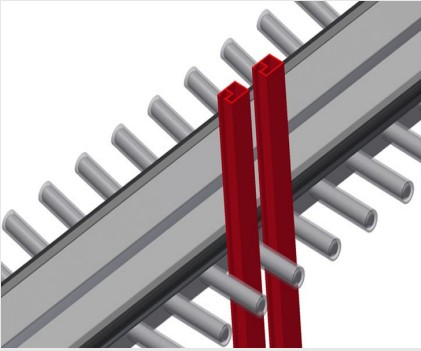

Kauçuk Çıtalı Dayama GLW 48

Temas yüzeyi kauçuk çıtayla kaplıdır, profili hasara karşı korumaktadır

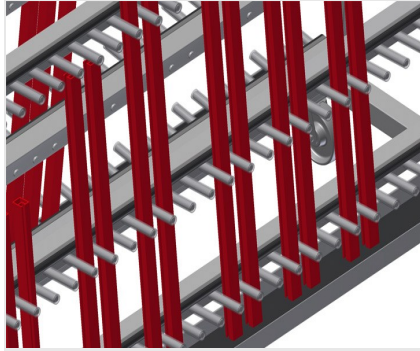

Koruyucu Kauçuklu Destek GLW 48

Alt temas yüzeyi kauçukla kaplanmıştır, profili hasarlara karşı korur

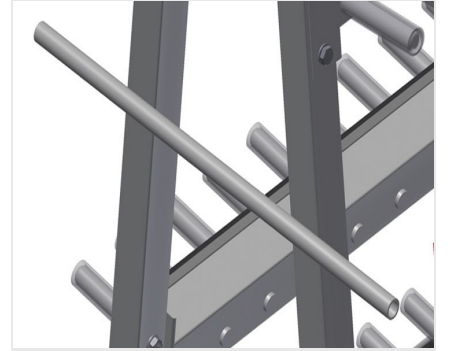

Taşıma Kolu GLW 48

Hareket ettirmek için çift taraflı taşıma kolu



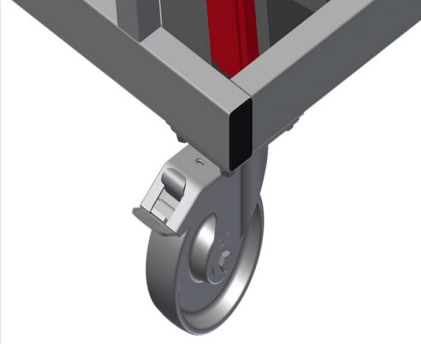

Tekerlekler

2'si park frenli 4 tekerlek yüksek hareketlilik ve kolay, güvenli kullanım sağlar





MODELLER

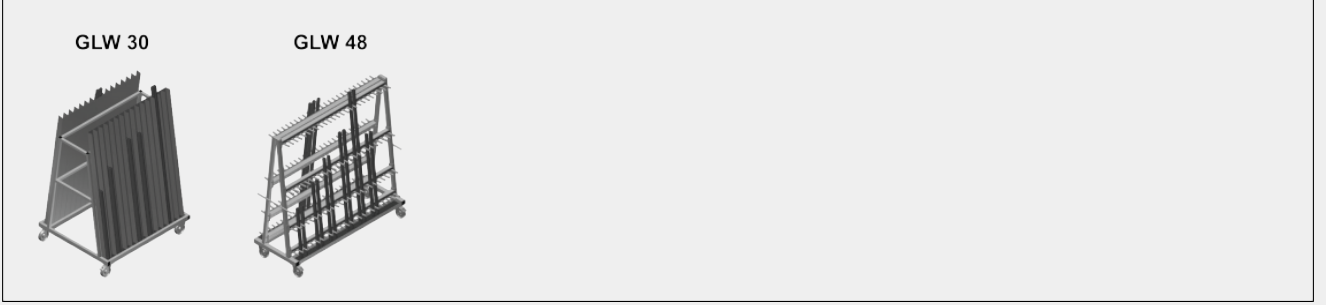

EBAT VE AĞIRLIK

GLW 30 / GLW 48

| | |
|----------------|-----------------------|
| Uzunluk (mm) | <input type="radio"/> |
| Genişlik (mm) | <input type="radio"/> |
| Yükseklik (mm) | <input type="radio"/> |
| Ağırlık (kg) | <input type="radio"/> |

DEPOLAMA KAPASİTESİ

GLW 30 / GLW 48

| | |
|--------------------------|-----------------------|
| Bölmeler | <input type="radio"/> |
| Beher taraftaki bölmeler | <input type="radio"/> |
| Bölme genişliği (mm) | <input type="radio"/> |
| Bölmeler derinliği (mm) | <input type="radio"/> |
| Yükleme kapasitesi (kg) | <input type="radio"/> |

GLW 48

| | |
|------------------------|-----------------------|
| Ayırıcılar | <input type="radio"/> |
| Destek yüksekliği (mm) | <input type="radio"/> |

ÖZELLİKLER

| | |
|--------------------------------------|-----------------------|
| Döner tekerler | <input type="radio"/> |
| Kilitleme durduruculu döner tekerler | <input type="radio"/> |
| Döner teker çapı (mm) | <input type="radio"/> |
| GLW 48 | |
| Sabit mesafeli tasnif rafları | <input type="radio"/> |

Dahil ● Mevcut ○

elumatec AG
Pinacher Straße, 61
75417 Mühlacker
Germany

Tel +49 7041-14-184
sales@elumatec.com
www.elumatec.com

The right to make technical alterations is reserved.

