

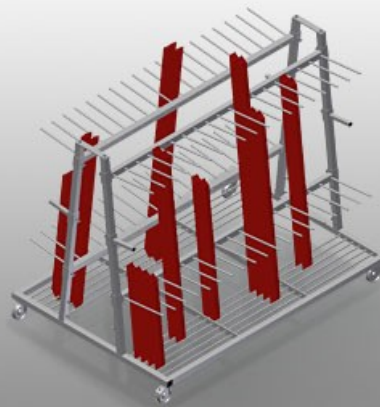

PWS4000

Carros de transporte para perfis



Carro para perfis para o armazenamento e transporte verticais de perfis

- Construção robusta em aço
- Transporte vertical de perfis
- Carro para perfis com carregamento bilateral
- 18 compartimentos cada lado
- Fácil carregamento e descarga
- Chega para 120 - 160 barras perfiladas
- Divisória do compartimento, ajustável em altura
- Área de colocação como fundo de grelhas longitudinais
- Quatro rodas dirigíveis, dos quais dois têm imobilizadores

Opção

- Proteção de plástico para PWS 4000

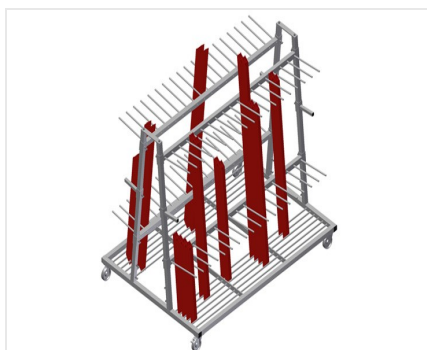

Carro de transporte para perfis PWS 4000

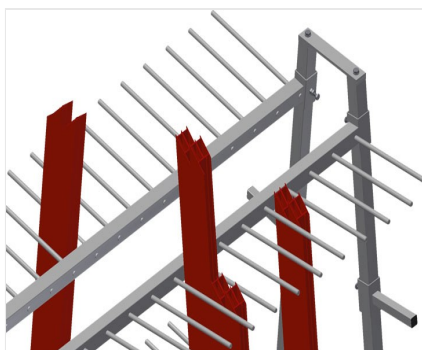

Fácil carregamento e descarga

Carro para perfis com carregamento bilateral



Divisória do compartimento

Divisória do compartimento, ajustável em altura, largura do compartimento 100 mm, profundidade do compartimento 400 mm

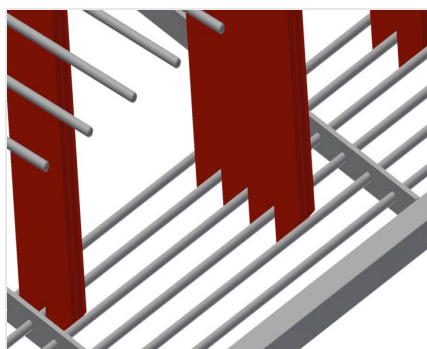

Área de colocação

Área de colocação como fundo de grelhas longitudinais

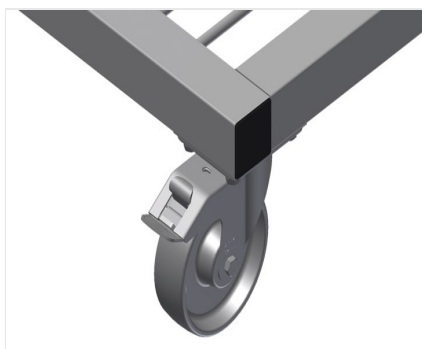

Rodas dirigíveis

Quatro rodas dirigíveis, dos quais dois têm imobilizadores, oferecem uma elevada mobilidade e um manuseamento fácil e seguro



Proteção de plástico

Todas as áreas de apoio apresentam um revestimento anti-deslizante de PVC, deste modo, evita-se a danificação da superfície durante o armazenamento



PWS 4000 / CARROS DE TRANSPORTE PARA PERFIS

- Comprimento 2 230 mm
- Largura 1 560 mm
- Altura 1 850 mm
- Quatro divisórias do compartimento
- 36 compartimentos
- Diâmetro dos roletes 125 mm
- Largura cada compartimento 100 mm
- Profundidade cada compartimento 400 mm
- Altura da instalação 1 620 mm
- Peso 200 kg
- Capacidade de carga 600 kg