

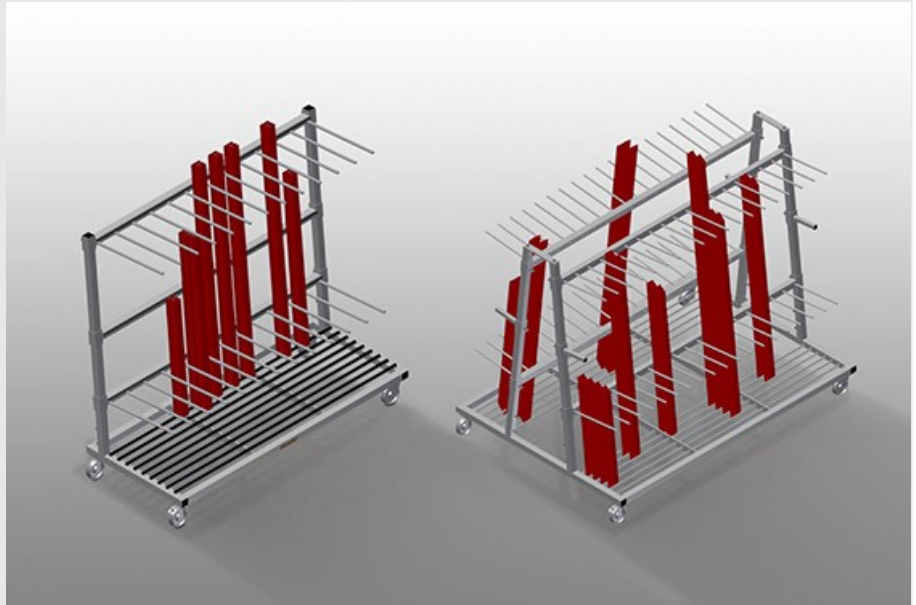

PWS

Carros de transporte para perfis



Carro para perfis para o armazenamento e transporte verticais de perfis. Construção robusta em aço. Perfeito para o transporte e o armazenamento intermédio de recortes de perfis em pouco espaço. Fácil carregamento e descarga. Divisória do compartimento ajustável em altura. Quatro rodas dirigíveis, dos quais dois têm imobilizadores.

PWS 1000: Transporte vertical de perfis. Carro para perfis com carregamento unilateral. Chega para 30-40 barras perfiladas. Área de colocação como fundo de grelhas longitudinais.

PWS 1400: Transporte vertical de perfis. Chega para 30-40 barras perfiladas. Apoio inferior revestido com perfis de borracha. Divisórias do compartimento com mangueira de proteção. Apoio traseiro com perfis de borracha.

PWS 1800: Transporte vertical de perfis. Chega para 12-60 barras perfiladas. Apoio inferior revestido com perfis de borracha. Divisórias do compartimento com mangueira de proteção. Apoio traseiro com perfis de borracha.

PWS 2000: Transporte vertical de perfis. Carro para perfis com carregamento unilateral. Chega para 60-80 barras perfiladas. Área de colocação como fundo de grelhas longitudinais.

PWS 4000: Transporte vertical de perfis. Carro para perfis com carregamento bilateral. 18 compartimentos cada lado. Chega para 120-160 barras perfiladas. Área de colocação como fundo de grelhas longitudinais.



Fácil carregamento e descarga PWS 1000 / PWS 2000

Carro para perfis com carregamento unilaterial

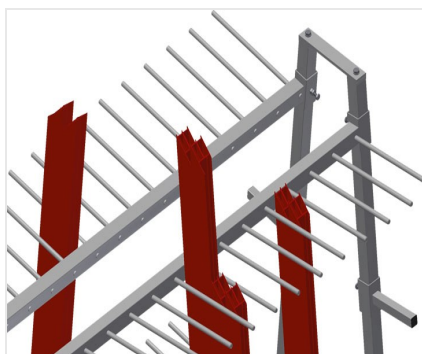

Fácil carregamento e descarga PWS 4000

Carro para perfis com carregamento bilateral



Divisória do compartimento PWS 1000 / PWS 2000

Divisória do compartimento, ajustável em altura, largura do compartimento 100 mm, profundidade do compartimento 540 mm



Divisória do compartimento PWS 4000

Divisória do compartimento, ajustável em altura, largura do compartimento 100 mm, profundidade do compartimento 400 mm

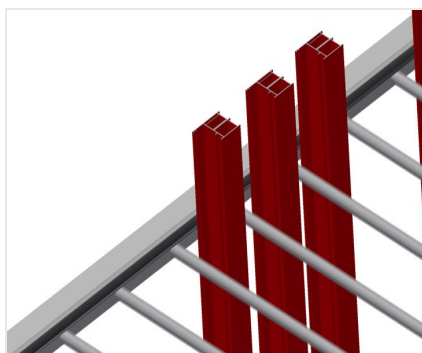

Apoio com perfil de borracha PWS 1400 / PWS 1800

Área de apoio revestida com perfil de borracha, protege o perfil contra danos

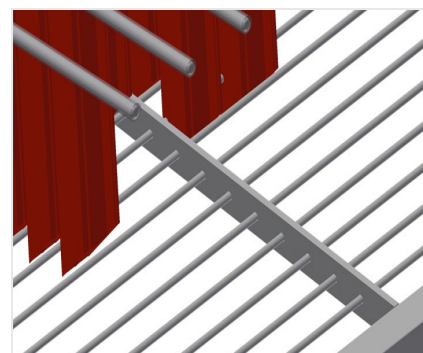

Área de colocação PWS 1000 / PWS 2000

Área de colocação como fundo de grelhas longitudinais

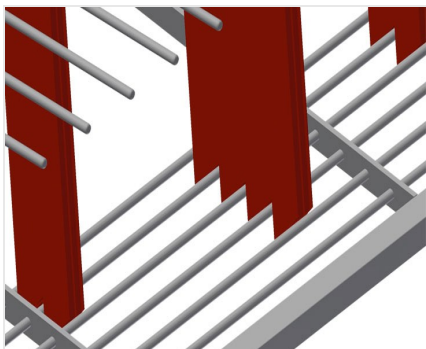

Área de colocação PWS 4000

Área de colocação como fundo de grelhas longitudinais



Divisória do compartmento com proteção de plástico PWS 1400 / PWS 1800

Divisória do compartimento ajustável em altura. Todas as áreas de apoio apresentam um revestimento anti-deslizante de PVC, deste modo, evita-se a danificação da superfície durante o armazenamento

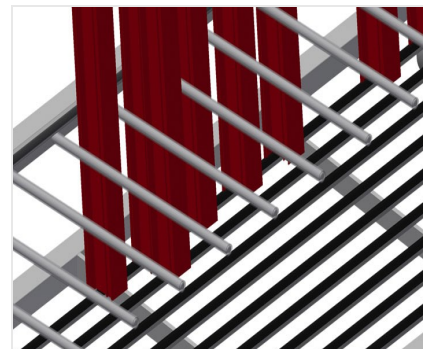

Apoio com perfil de borracha PWS 1400 / PWS 1800

Área de apoio inferior revestida com perfil de borracha, protege o perfil contra danos

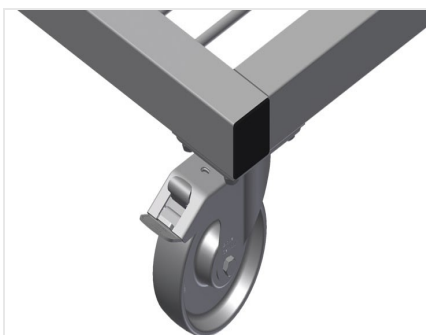

Rodas dirigíveis

Quatro rodas dirigíveis, dos quais dois têm imobilizadores, oferecem uma elevada mobilidade e um manuseamento fácil e seguro

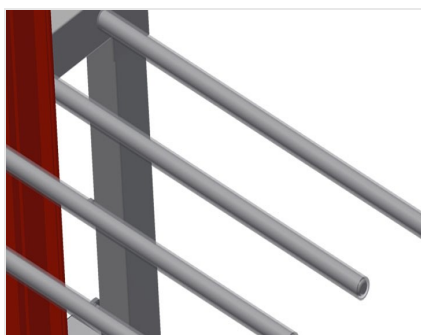

Proteção de plástico PWS 1000 / PWS 2000 / PWS 4000

Todas as áreas de apoio apresentam um revestimento anti-deslizante de PVC, deste modo, evita-se a danificação da superfície durante o armazenamento



Divisória adicional do compartmento PWS 1800

Divisória adicional do compartimento ajustável em altura, com proteção de plástico



PWS / CARROS DE TRANSPORTE PARA PERFIS

MODELOS

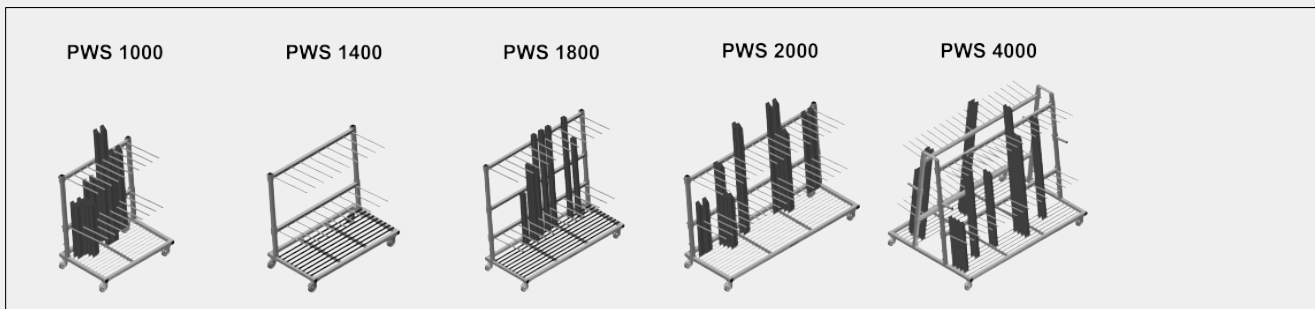

DIMENSÃO E PESO

PWS 1000 / PWS 1400 / PWS 1800 / PWS 2000 / PWS 4000

Comprimento (mm)	<input type="radio"/>
Largura (mm)	<input type="radio"/>
Altura (mm)	<input type="radio"/>
Peso (kg)	<input type="radio"/>

CAPACIDADE DE ARMAZENAGEM

PWS 1000 / PWS 1400 / PWS 1800 / PWS 2000 / PWS 4000

Separadores	<input type="radio"/>
Compartimentos	<input type="radio"/>
Largura do compartimento (mm)	<input type="radio"/>
Profundidade do compartimento (mm)	<input type="radio"/>
Altura de apoio (mm)	<input type="radio"/>
Capacidade de carga (kg)	<input type="radio"/>
Quantidade de barras do perfil	<input type="radio"/>

PWS 4000

Compartimentos por lado	<input type="radio"/>
-------------------------	-----------------------



CARACTERÍSTICAS

PWS 1000 / PWS 1400 / PWS 1800 / PWS 2000

Carro de transporte de perfis com carga em um lado

PWS 4000

Carro de transporte de perfis com carga em ambos os lados

PWS 1000 / PWS 2000 / PWS 4000

Superfície de apoio com pavimento tipo grelha

Separadores com tubo de proteção

PWS 1400 / PWS 1800

Separadores com tubo de proteção

Plano de apoio inferior com tiras de borracha

Suporte traseiro com tiras de borracha

PWS 1800

Separador adicional de altura regulável com proteção em plástico

PWS 1000 / PWS 1400 / PWS 1800 / PWS 2000 / PWS 4000

Diâmetro das rodas rotativas (mm)

Incluído Disponível