



### MT

Mesas de montaje  
horizontal



Mesa de montaje para todos los trabajos en marcos y hojas. Construcción estable de acero. Superficie de apoyo de la mesa con barras deslizantes de plástico. Bandeja de almacenamiento para la colocación de herramientas y accesorios. Altura regulable. Práctica zona de almacenamiento bajo la superficie de la mesa. Cuatro contenedores de PVC para pequeños accesorios, herrajes y tornillos. Suministro de aire comprimido cuádruple. Instalación sencilla con un diseño de sistema modular.

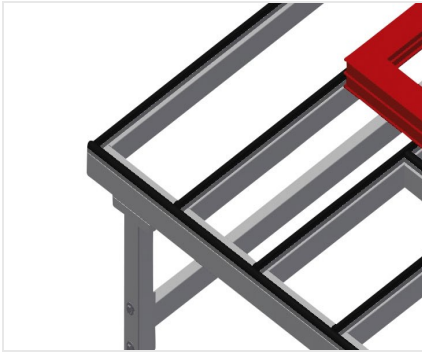

### Superficie de apoyo

Soporte de mesa con listón de deslizamiento de plástico

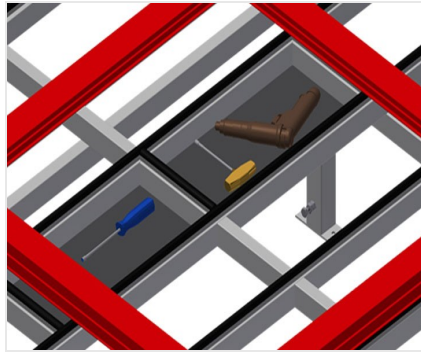

### Compartimentos

Compartimentos para depositar herramientas y accesorios

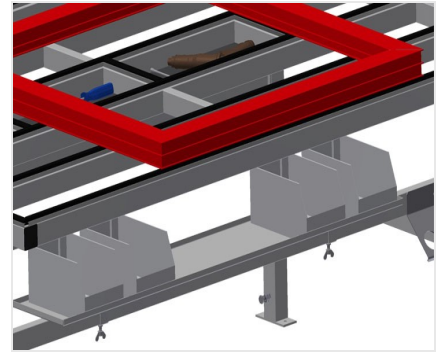

### Soporte

Bandeja con cuatro cajas de plástico para accesorios pequeños, herrajes y tornillos



### Ajuste de altura

Altura ajustable; altura de trabajo regulable de 850 a 1.000 mm a través de las patas de ajuste

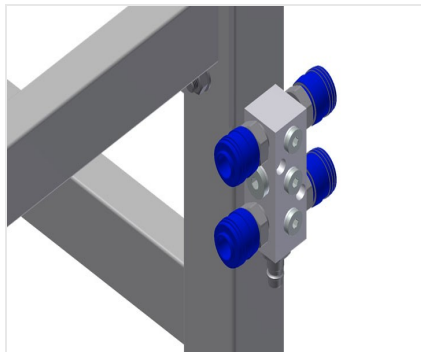

### Cuádruple toma de aire comprimido

Cuádruple toma de aire comprimido para conectar herramientas neumáticas



### Ruedas de dirección compl.

Dos ruedas de dirección con dispositivo de retención, dos ruedas fijas con lo que puede desplazarse libremente





**Listón de cepillos**

Soporte de mesa con listón de cepillos



**Listón de fieltro**

Soporte de mesa con listón perfilado de fieltro



**Listones de goma**

Soporte de mesa con perfil fungiforme de goma



**Porta-herramientas**

Soporte para herramientas neumáticas y eléctricas

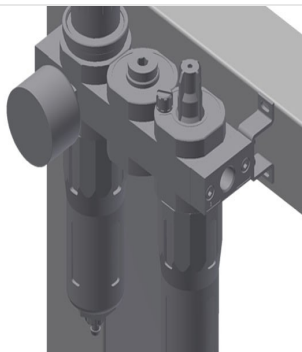

**Unidad de mantenimiento**

Unidad de mantenimiento para herramientas neumáticas



**Tomacorrientes doble**





### MT / MESAS DE MONTAJE HORIZONTAL

#### MODELOS



#### DIMENSIÓN Y PESO

##### MT 2000 / MT 3000

|               |                       |
|---------------|-----------------------|
| Longitud (mm) | <input type="radio"/> |
| Ancho (mm)    | <input type="radio"/> |
| Altura (mm)   | <input type="radio"/> |
| Peso (kg)     | <input type="radio"/> |

#### SUPERFICIE DE APOYO

|  |                                  |
|--|----------------------------------|
| Altura regulable                                   | <input checked="" type="radio"/> |
| Superficie de apoyo para herramientas y accesorios | <input checked="" type="radio"/> |
| Superficie de apoyo con listones de cepillo        | <input type="radio"/>            |
| Superficie de apoyo con listones de fieltro        | <input type="radio"/>            |
| Superficie de apoyo con listones de goma           | <input type="radio"/>            |

#### CARACTERÍSTICAS

|  |                                  |
|--|----------------------------------|
| Placa de depósito bajo la superficie de la mesa                | <input checked="" type="radio"/> |
| Recipientes de plástico  | <input type="radio"/>            |
| Conexión cuádruple aire comprimido                             | <input checked="" type="radio"/> |
| Cono portaherramientas   | <input type="radio"/>            |
| Unidad de mantenimiento 1/4 con conexión aire cuádruple, Festo | <input type="radio"/>            |
| Tomas Schuko dobles 230V 16A AP                                | <input type="radio"/>            |
| Ruedas orientables Stand Alone (2 orientables + 2 fijas)       | <input type="radio"/>            |

Incluido ● Disponible ○